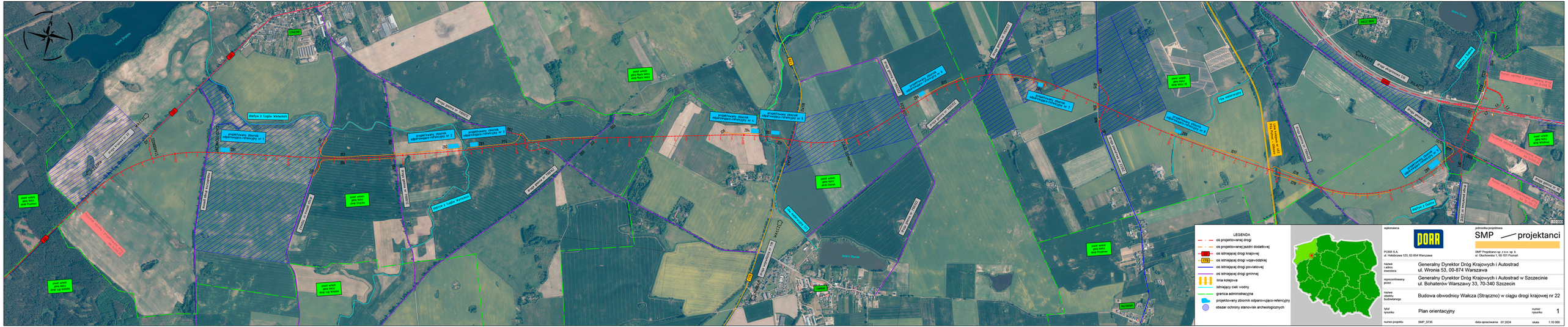
LEGENDA
oś projektowanej drogi
oś projektowanej jezdni dodatkowej
oś istniejącej drogi krajowej
oś istniejącej drogi wojewódzkiej
oś istniejącej drogi powiatowej
oś istniejącej drogi gminnej
linia kolejowa
istniejący ciek wodny
granica administracyjna
projektowany zbiornik odparowująco-retencyjny
obszar ochrony stanowisk archeologicznych
1:10 000
wykonawca
PORR S.A.
ul. Hektorowa 123, 02-854 Warszawa
jednostka projektowa
SMP projektanci
SMP Projektanci sp. z o.o. sp. k.
ul. Głuchowska 1, 00-501 Poznań
nazwa i adres inwestora
Generalny Dyrektor Dróg Krajowych i Autostrad
ul. Wronia 53, 00-874 Warszawa
reprezentowany przez
Generalny Dyrektor Dróg Krajowych i Autostrad w Szczecinie
ul. Bohaterów Warszawy 33, 70-340 Szczecin
nazwa obiektu budowlanego
Budowa obwodnicy Wałcza (Strączno) w ciągu drogi krajowej nr 22
tytuł rysunku
Plan orientacyjny
numer rysunku
1
numer projektu
SMP_0736
data opracowania
07.2024
skala
1:10 000